

Planmeca ProScanner™

Nový
skener
paměťových
fólií

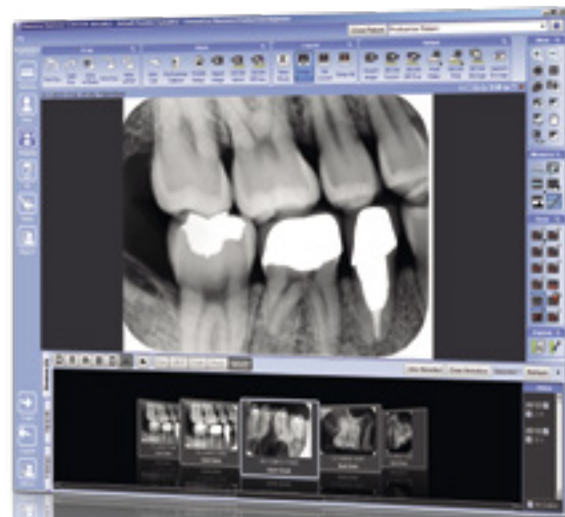

ČEŠTINA

PLANMECA

proScanner

Nový skener paměťových fólií pro použití při křesle i ke sdílení pro více ordinací

Naše komplexní řada přístrojů pro intraorální snímkování je nyní doplněna o kompaktní a inteligentní skener paměťových fólií. **Planmeca ProScanner™** nabízí rychlý proces skenování a dokonalý design, který usnadňuje vaši každodenní činnost. Je to výkonný přístroj, který lze použít při práci u jednoho křesla a také pro více ordinací.

Kompaktní a rychlý

Malý a kompaktní **Planmeca ProScanner™** s efektním a elegantním designem se hodí do každé ordinace. Během několika vteřin získáte snímky ve špičkové kvalitě.

Jednoduché a inteligentní použití

Skenování usnadňuje magnetický vstupní zásobník 'push and go', který před skenováním jednoduše zasunete. Paměťové fólie jsou uchyceny ve vstupním zásobníku díky magnetům. Zabudovaná funkce mazání připraví paměťové fólie k dalšímu použití. Po každém skenování je na dotykovém LCD displeji skeneru zobrazen náhled snímku pro rychlé ověření.

Inteligentní paměťové fólie všech velikostí

Planmeca ProScanner podporuje všechny velikosti paměťových fólií – 0, 1, 2, 3, a 4c. Extrémně tenké fólie jsou pohodlné pro pacienta a jsou vybavené čipem RFID, ve kterém je uloženo elektronické výrobní číslo. Počet expozic, kvalita snímků a přehled snímků dle výrobního čísla každé fólie je možné sledovat v software **Planmeca Romexis®**.

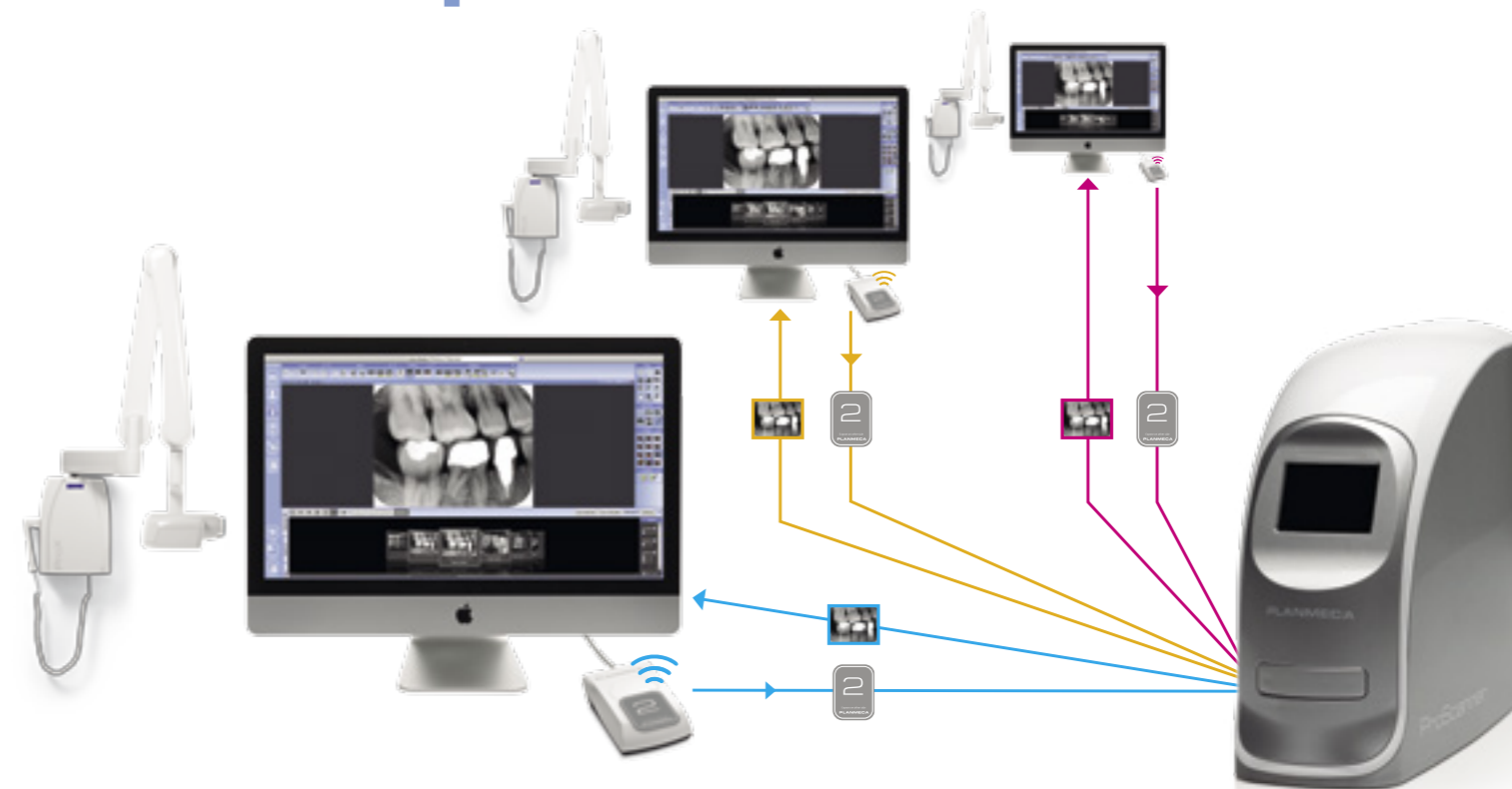

Perfektní pro kliniky s více ordinacemi

Planmeca ProScanner lze sdílet přes síť mezi více ordinacemi. Toto použití je založeno na technologii RFID, která automaticky propojí záznam pacienta se správnou paměťovou fólií. Před expozicí se pomocí čtečky **Planmeca ProID™** RFID načte výrobní číslo fólie v ambulanci. Po expozici je snímek automaticky zaslán na správnou pracovní stanici ke konkrétnímu pacientovi.



Technická data

	0	1	2	3	4c
Velikost paměťové fólie	22 x 31 mm	24 x 40 mm	31 x 41 mm	27 x 54 mm	48 x 54 mm
Matrice pixelů, Standardní	343 x 484 px	375 x 625 px	484 x 640 px	421 x 843 px	750 x 843 px
Matrice pixelů, Vysoká	628 x 885 px	685 x 1143 px	886 x 1171 px	771 x 1542 px	1370 x 1542 px
Volitelná velikost pixelu, Standardní	64 µm				
Volitelná velikost pixelu, Vysoká	35 µm				
Vzorkování (35 µm)	14,3 lp/mm				
Čas čtení	4,1 ~ 7,2 sec				
Rozlišení	Snímkování: 16-bits per pixel, 65 000 stupňů šedé				
Mazání	Zabudované				
Rozměry (V x Š x H)	265 x 120 x 318 mm				
Hmotnost	5,5 kg				
Konfigurace systému	Stolní				
Interface	USB 2.0 vysoce rychlostní (480 Mbps) / Ethernet (100 Mbps)				



Planmeca Showroom



brochurekit.planmeca.com



Planmeca iRomexis™



PLANMECA

Asentajankatu 6 | 00880 Helsinki | Finland | tel. +358 20 7795 500 | fax +358 20 7795 555 | sales@planmeca.com | www.planmeca.com

Obrázky mohou obsahovat volitelné prvky, které nejsou standardní součástí dodávky. Dostupné konfigurace a vlastnosti se mohou v jednotlivých zemích lišit. Některé produkty nemusí být dostupné ve všech zemích. Právo na změny vyhrazeno.

All in one, Anatomat Plus, Cobra, Comfy, DentoVac, Digital perfection, Economat Plus, Elegant, Flexy, Mini-dent, Perio Fresh, PlanEasyMill, Planmeca AINO, Planmeca ARA, Planmeca CAD/CAM, Planmeca Chair, Planmeca Clarify, Planmeca Compact, Planmeca Intra, Planmeca iRomexis, Planmeca Lumion, Planmeca Minea, Planmeca Minendo, Planmeca Minetto, Planmeca Noma, Planmeca Online, Planmeca PlanCAD, Planmeca PlanClear, Planmeca PlanMill, Planmeca PlanScan, Planmeca Planosil, Planmeca ProCeph, Planmeca ProFace, Planmeca ProFD, Planmeca ProMax, Planmeca ProModel, Planmeca ProOne, Planmeca ProScanner, Planmeca ProSensor, Planmeca ProX, Planmeca Romexis, Planmeca Serenus, Planmeca SingLED, Planmeca Sovereign, Planmeca Ultra Low Dose, Planmeca Vision, Planmeca Verity, Planmeca Waterline Cleaning System, Proline Dental Stool, ProTouch, Saddle Stool, SmartPan, SmartTouch, Trendy nebo Ultra Relax jsou registrované anebo neregistrované ochranné známky Planmeca v různých zemích.

